

ISTRUZIONE LICEALE

Parte generale

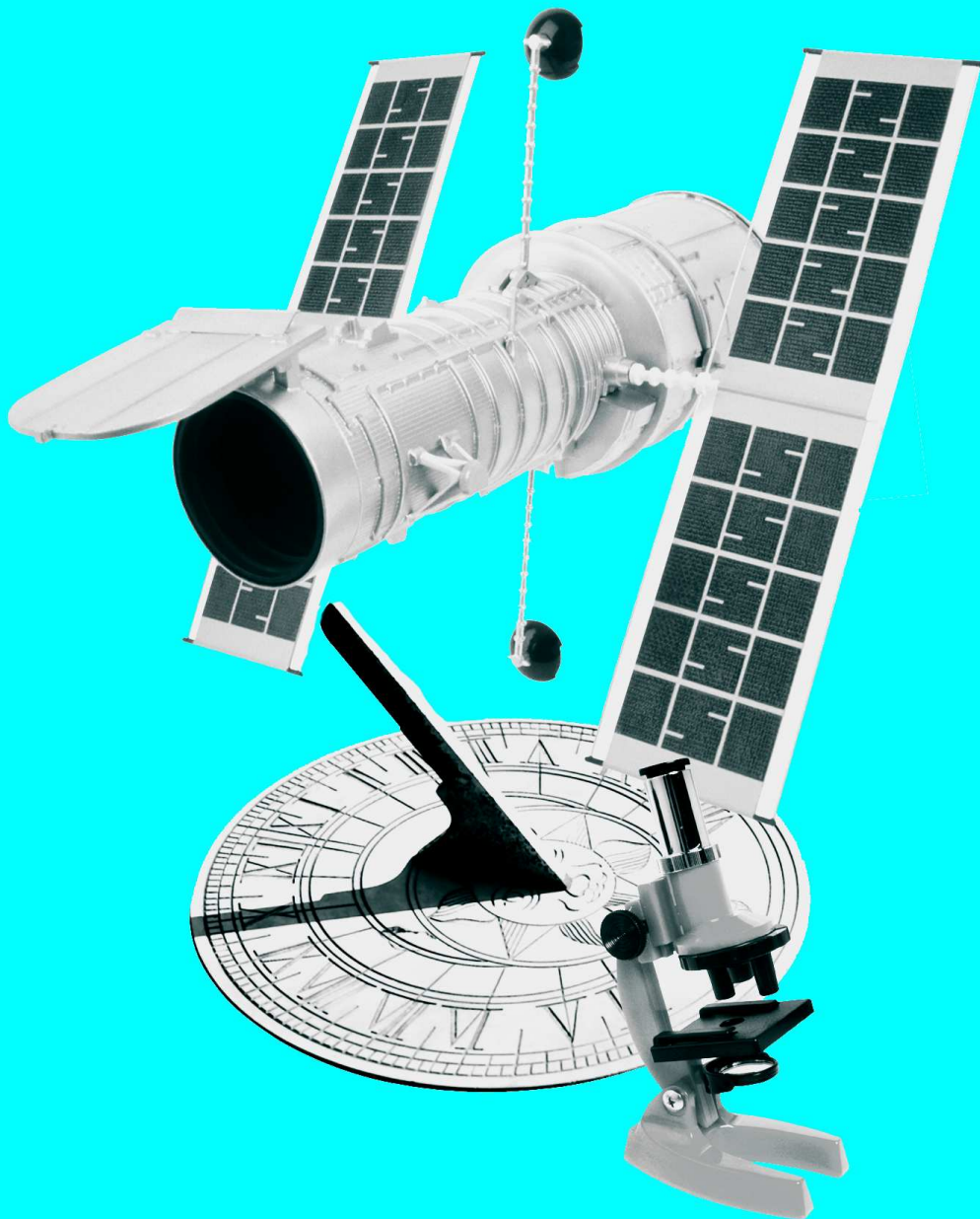

L'istruzione liceale, che offre una formazione in cui è fondamentale la dimensione culturale, si caratterizza per la presenza di quattro aree disciplinari che costituiscono, nel loro insieme, una base culturale comune alle diverse tipologie di liceo:

- **classico**, privilegia le discipline classiche (lo studio delle antiche lingue latina e greca, etc.) e linguistiche;
- **linguistico**, una variante del liceo classico in quanto approfondisce lo studio delle lingue moderne;
- **scientifico**, approfondisce lo studio delle scienze matematiche, naturali e le discipline scientifico-tecnologiche;
- **psico-pedagogico**, si sviluppa in un curriculum formativo che riguarda soprattutto il settore disciplinare storico sociale.

1 L'istruzione liceale nella Regione del Veneto

Ordine	Indirizzo	BL	PD	RO	TV	VE	VI	VR
Liceo Classico	Liceo Classico				TV		VI	VR
	Indirizzo Classico	BL	PD		TV	VE	VI	VR
	con lingua straniera quinquennale C.M. 198	BL	PD		TV	VE		VR
	con storia dell'arte quinquennale C.M. 295				TV	VE		
	con lingua straniera quinquennale P.N.I.	BL		RO	TV	VE	VI	VR
	Lingua straniera e storia dell'arte quinquennale		PD	RO	TV	VE	VI	VR
	P.N.I. matematica	BL				VE		
	P.N.I. Lingua straniera e storia dell'arte quinquennale			RO		VE	VI	
	Liceo Classico della comunicazione							VR
	Liceo Classico dell'autonomia							VR
	Liceo Classico dell'autonomia e comunicazione				TV			
	Liceo Classico delle lingue straniere							VR
	Liceo Linguistico	Indirizzo artistico - letterario	BL					
Indirizzo giuridico economico			PD		TV	VE		VR
Indirizzo linguistico		BL			TV	VE		VR
Indirizzo linguistico C.M. 27/91		BL	PD			VE	VI	VR
Indirizzo linguistico con doppia lingua straniera quinquennale			PD		TV			VR
Indirizzo Linguistico dell'autonomia			PD			VE	VI	VR
Indirizzo linguistico moderno		BL	PD		TV	VE	VI	VR
Indirizzo Linguistico Progetto Brocca			PD	RO	TV	VE	VI	VR
Indirizzo linguistico Progetto Brocca Autonomo				RO				
Liceo Linguistico			PD				VI	VR
Liceo Scientifico	Indirizzo scientifico	BL	PD	RO	TV	VE	VI	VR
	con doppia lingua straniera						VI	
	con prima e seconda Lingua straniera C.M. 198/92				TV	VE	VI	
	con seconda lingua straniera C.M. 198	BL	PD		TV	VE		VR



	Indirizzo scientifico con doppia lingua straniera quinquennale				TV	VE	VI	VR
	con Disegno e storia dell'arte C.M. 295	BL				VE		
	Indirizzo scientifico europeo						VI	
	Indirizzo scientifico P.N.I.	BL	PD		TV	VE	VI	VR
	Indirizzo scientifico Progetto Brocca				TV	VE	VI	VR
	Indirizzo scientifico tecnologico Brocca		PD				VI	VR
	P.N.I. matematica	BL		RO	TV	VE	VI	VR
	P.N.I. matematica e fisica	BL		RO	TV	VE	VI	VR
	P.N.I. scienze naturali C.M. 640						VI	
	Liceo Scientifico						VI	
	Liceo Scientifico autonomo						VI	VR
Liceo ad indirizzo pedagogico-sociale	Indirizzo autonomo	BL	PD	RO	TV	VE	VI	VR
	Indirizzo Brocca	BL	PD	RO	TV	VE	VI	VR
	Indirizzo Pedagogico sociale C.M. 27/91		PD					
	Indirizzo Scienze Sociali Brocca corso serale				TV			
	Indirizzo Scienze umane		PD		TV	VE		
	Liceo delle Scienze Sociali						VI	VR
	Liceo Socio-Psico-Pedagogico autonomo						VI	VR
	Liceo socio-psico-pedagogico Brocca autonomo				TV	VE		
Liceo della Comunicazione	Scuola Magistrale quinquennale Progetto Egeria							VR
	Opzione Beni ambientali				TV			VR
	Opzione beni culturali							VR
	Opzione civiltà comparate				TV		VI	
	Opzione comunicazioni tecnologiche		PD		TV		VI	VR
	Opzione sociale		PD		TV		VI	VR
	Opzione Spettacolo		PD		TV			
Opzione sportiva		PD		TV		VI	VR	

2 Liceo Classico

Liceo Classico “Tradizionale”

Finalità: conoscere e approfondire la cultura classica attraverso lo studio di discipline caratterizzanti quali per esempio latino e greco, la storia e la filosofia antica, etc.

Durata: 5 anni.

Orario settimanale: da 27 a 29 ore

Titolo rilasciato: diploma di istruzione secondaria di secondo grado ad indirizzo classico che consente l'iscrizione a tutti i corsi di laurea triennali.

Quadro orario del Liceo classico

Materie d'insegnamento	Classi e ore				
	Ginnasio Superiore		Liceo		
	4 [^]	5 [^]	1 [^]	2 [^]	3 [^]
Lingua e Lettere Italiane	5	5	4	4	4
Lingua e Lettere Latine	5	5	4	4	4
Lingua e Lettere Greche	4	4	3	3	3
Lingua e Letteratura Straniera	4	4	-	-	-
Storia ed Educazione Civica	2	2	3	3	3
Geografia	2	2	-	-	-
Filosofia	-	-	3	3	3
Scienze Naturali, Chimica e Geografia	-	-	4	3	2
Matematica	2	2	3	2	2
Fisica	-	-	-	2	3
Storia dell'Arte	-	-	1	1	2
Religione	1	1	1	1	1
Educazione Fisica	2	2	2	2	2
Totale ore settimanali	27	27	28	28	29

Gli indirizzi del liceo classico

Indirizzi di liceo classico con riordinamento interno dei piani di studio

Questi indirizzi di studio presentano le seguenti caratteristiche comuni:

Durata: 5 anni.

Orario settimanale: da 27 a 29 ore

Titolo rilasciato: diploma di istruzione secondaria di secondo grado ad indirizzo classico che consente l'iscrizione a tutti i corsi di laurea triennali.

Liceo classico con lingua straniera quinquennale (C.M. 198)

Finalità: attraverso il raccordo tra le materie dell'area linguistico-espressiva (italiano, latino, greco, arte) e dell'area storico-sociale (storia, filosofia, educazione civica o diritto ed economia), lo studente ha la possibilità di approfondire e ampliare le conoscenze e le competenze nell'area linguistica e culturale.

Liceo Classico con doppia lingua straniera

Finalità: obiettivo di questo indirizzo del Liceo Classico è di approfondire ulteriormente lo studio dell'area linguistico-espressiva. I programmi fanno riferimento alle finalità, obiettivi, contenuti e indicazioni metodologiche proprie della proposta “Brocca”.

Liceo Classico con storia dell'arte quinquennale (C.M. 295)

Finalità: la finalità di questo indirizzo del Liceo Classico è far acquisire allo studente conoscenze sul processo della percezione, la storia dell'arte la conoscenza delle modalità di sviluppo dei

movimenti artistici.

Liceo Classico con lingua straniera e storia dell'arte quinquennale

Finalità: obiettivo di questo indirizzo del Liceo Classico è di approfondire ulteriormente lo studio dell'area linguistico-espressiva e della storia dell'arte. I programmi fanno riferimento alle finalità, obiettivi, contenuti e indicazioni metodologiche proprie della proposta "Brocca".

Liceo Classico con P.N.I. (Piano Nazionale Informatica) matematica e fisica

Finalità: l'introduzione del P.N.I. (Piano Nazionale Informatica) matematica e fisica nel curriculum del Liceo Classico tradizionale fa sì che lo studente abbia l'opportunità di ampliare la propria formazione nell'ambito delle discipline matematiche e scientifiche.

Liceo classico con P.N.I. lingua straniera e storia dell'arte quinquennale

Finalità: lo studente ha l'opportunità di sviluppare un percorso formativo armonico che tiene in considerazione da un lato lo studio delle materie linguistico-espressive e culturali e dall'altro l'importanza dell'approfondimento delle discipline matematiche e scientifiche.

Liceo Classico Progetto Brocca

Finalità: favorire la comprensione delle origini e degli sviluppi della cultura europea attraverso l'apprendimento e il consolidamento delle abilità linguistiche. Rispetto al Liceo Classico tradizionale il Liceo Classico Progetto Brocca prevede: lo studio per tutto il quinquennio di una Lingua Straniera, Diritto, Economia; lo studio nel biennio di Scienze della Terra e Biologia; il doppio delle ore di Matematica nel biennio e tre ore settimanali nel triennio

Durata: 5 anni.

Orario settimanale: 34 ore

Titolo rilasciato: diploma di istruzione secondaria superiore ad indirizzo classico che consente l'iscrizione a tutti i corsi di laurea triennali.

Quadro orario del Liceo Classico Brocca

Materie d'insegnamento	Classi e ore				
	1 [^]	2 [^]	3 [^]	4 [^]	5 [^]
Educazione Fisica	2	2	2	2	2
Religione/Materia alternativa	1	1	1	1	1
Italiano	5	5	4	4	4
Lingua Straniera	3	3	3	3	2
Latino	4	4	4	4	4
Greco	4	4	3	3	3
Arte e/o Musica	2	2	-	-	-
Storia dell'Arte	-	-	2	2	2
Storia	2	2	3	3	3
Filosofia	-	-	3	3	3
Diritto ed Economia	2	2	-	-	-
Diritto	-	-	2	2	-
Economia	-	-	-	-	2
Geografia	2	2	-	-	-
Matematica e Informatica (solo 1° e 2°)	4	4	3	3	3
Scienze della Terra	3	-	-	-	-
Biologia	-	3	-	-	3
Fisica	-	-	-	4	2
Chimica	-	-	4	-	-
Totale ore settimanali	34	34	34	34	34

**Liceo Classico Progetto Brocca autonomo**

E' una variante dell'Indirizzo precedente attivato con autorizzazione ministeriale da alcune scuole. Per il quadro orario si rinvia al sito web degli istituti in cui è attivato l'indirizzo.

Liceo classico della Comunicazione

Finalità: mantenendo una solida base umanistica, ma assegnando nel contempo un ruolo fondamentale alla nuova disciplina *Linguaggi non verbali e multimediali* e avvalendosi inoltre del supporto di esperti esterni alla scuola per approfondimenti nel campo di informatica, musica, cinema, teatro, televisione la formazione impartita nel Liceo Classico della Comunicazione intende rispondere alla necessità di rinnovamento legata allo sviluppo e alla nascita delle nuove professioni nell'ambito della comunicazione multimediale.

Durata: 5 anni.

Orario settimanale: da 27 a 29 ore

Titolo rilasciato: diploma di istruzione secondaria di secondo grado ad indirizzo classico che consente l'iscrizione a tutti i corsi di laurea triennali.

Liceo Classico delle Lingue straniere

Finalità: orientare le discipline tradizionali del Liceo Classico verso lo studio dei *Linguaggi non verbali e multimediali*. Inoltre vengono aggiunte al curriculum tradizionale due lingue straniere per tutto il quinquennio.

Durata: 5 anni.

Orario settimanale: da 27 a 29 ore

Titolo rilasciato: diploma di istruzione secondaria superiore ad indirizzo classico che consente l'iscrizione a tutti i corsi di laurea triennali.

Liceo Classico Europeo

Finalità: avviare gli studenti ad un metodo di studio "europeo". Il Liceo Classico Europeo, attivato presso Convitti ed Educandati, è impostato a tempo pieno, secondo il modello dei "college" anglosassoni. L'impianto curricolare presenta le seguenti caratteristiche:

- lo studio di due lingue straniere e dell'economia e del diritto per tutto il quinquennio;
- l'insegnamento unitario di lingue e lettere classiche che confluiscono in un'unica disciplina;
- utilizzazione di una lingua diversa dall'italiano per almeno due materie.

Durata: 5 anni.

Orario settimanale: da 38 a 42 ore

Titolo rilasciato: diploma di istruzione secondaria superiore ad indirizzo classico che consente l'iscrizione a tutti i corsi di laurea triennali.

Quadro orario del Liceo classico Europeo

Materie d'insegnamento	Classi e ore				
	1 [^]	2 [^]	3 [^]	4 [^]	5 [^]
Educazione Fisica	1(1)	1(1)	1(1)	1(1)	1(1)
Religione	1	1	1	1	1
Italiano	3(2)	3(2)	3(1)	3(1)	3(1)
Lingua e Letterature Classiche	3(2)	3(2)	3(2)	3(2)	3(2)
I Lingua Europea	2(2)	3(1)	3(1)	3(1)	3(1)
II Lingua Europea	3(2)	3(1)	3(1)	3(1)	3(1)
Arte	1(1)	1(1)	1(1)	1(1)	1(1)
Storia	2(1)	2(1)	1(1)	1(1)	1(2)
Geografia	2(1)	2(1)	1(1)	1(1)	1(1)
Filosofia	-	-	2(1)	2(1)	3(1)
Matematica	2(2)	3(2)	3(1)	3(1)	3(1)
Fisica	-	-	2(1)	2(1)	2(1)
Scienze Naturali	1(1)	2(1)	1(1)	1(1)	1(1)
Diritto ed Economia	1(1)	1(1)	1(1)	1(1)	1(1)



Totale ore settimanali	22(16)	25(14)	26(14)	26(14)	27(15)
Totale ore settimanali + Laboratorio	38	39	40	40	42

* fra parentesi sono indicate le ore di laboratorio.

*due discipline non linguistiche devono essere insegnate possibilmente da un docente madrelingua.

* l'esperto (lettore di lingua madre) è in compresenza con il docente di lingua.

Liceo Classico Autonomo

È attivato sulla base di una maxisperimentazione presso istituti liceali. Poiché si tratta di un indirizzo autonomo, si rinvia, per quanto riguarda il quadro orario, al sito web degli istituti in cui è attivato.

3 Liceo Linguistico

Liceo Linguistico ex C.M. 27/91

Finalità: assicurare ai giovani una formazione secondaria specifica caratterizzata dallo studio delle lingue condotto prevalentemente in una dimensione storico-culturale. Attraverso l'approfondimento delle tre grandi aree culturali - linguistico-espressiva-letteraria, matematico-informatica-scientifica, storico-giuridico-filosofica - si intende sviluppare in modo integrato un percorso formativo e culturale che consenta un inserimento agevole sia negli studi universitari sia nel mondo lavoro.

Durata: 5 anni.

Orario settimanale: 35 ore

Titolo rilasciato: diploma di istruzione secondaria superiore ad indirizzo classico che consente l'iscrizione a tutti i corsi di laurea triennali.

Quadro orario dell'Indirizzo linguistico ex C.M. 27/91

Materie d'insegnamento	Classi e ore				
	1 [^]	2 [^]	3 [^]	4 [^]	5 [^]
Religione/Materia alternativa	1	1	1	1	1
Educazione Fisica	2	2	2	2	2
Italiano	5	5	4	4	4
Storia	-	-	2	2	3
Storia e Geografia	3	3	-	-	-
Latino	3	3	3	3	2
Lingua Straniera I	3	3	4	4	4
Lingua Straniera II	4	4	4	4	4
Lingua Straniera III	-	-	5	5	5
Educazione Civica Giuridica Economica	2	2	-	-	-
Filosofia	-	-	3	3	3
Matematica con Elementi di Informatica	4	4	3	3	3
Fisica	3	3	-	-	-
Biologia, Chimica e Scienze della Terra	3	3	-	-	-
Scienze e Geografia	-	-	2	2	2
Disegno e Linguaggio Artistico-Visivo	2	2	-	-	-
Linguaggi Artistici-Visivi e Storia dell'Arte	-	-	2	2	2
Totale ore settimanali	35	35	35	35	35

Indirizzo linguistico Brocca

Finalità: realizzare un percorso formativo che, nel confronto tra le peculiarità dei sistemi linguistici moderni (lingua italiana e tre lingue straniere) e antico (latino), contribuisca allo sviluppo di un metodo di lavoro in prospettiva interculturale e alla progettazione di nuove modalità di comunicazione.

Durata: 5 anni.

Orario settimanale: da 34 a 35 ore

Titolo rilasciato: diploma di istruzione secondaria di secondo grado ad indirizzo linguistico che consente l'iscrizione a tutti i corsi di laurea triennali.

Quadro orario dell'indirizzo linguistico Brocca

Materie d'insegnamento	Classi e ore				
	1 [^]	2 [^]	3 [^]	4 [^]	5 [^]
Educazione Fisica	2	2	2	2	2
Religione/Materia alternativa	1	1	1	1	1
Italiano	5	5	4	4	4
Lingua Straniera I	3	3	3	3	3
Lingua Straniera II	4	4	3	3	3
Lingua Straniera III	-	-	5	5	4
Latino	4	4	3	2	3
Arte e/o Musica	2	2	-	-	-
Storia dell'Arte	-	-	2	2	2
Storia	2	2	3	3	3
Filosofia	-	-	2	3	3
Diritto ed Economia	2	2	-	-	-
Geografia	2	2	-	-	-
Matematica ed Informatica (solo 1° e 2°)	4	4	3	3	3
Scienze della Terra	3	-	-	-	-
Biologia	-	3	-	-	2
Fisica	-	-	-	4	2
Chimica	-	-	4	-	-
Totale ore settimanali	34	34	35	35	35

Indirizzo linguistico Brocca autonomo

È una variante dell'indirizzo precedente attivata con autorizzazione ministeriale in alcune scuole. Per il quadro orario si rinvia al sito web degli istituti in cui è attivato l'indirizzo.

Indirizzo linguistico autonomo (attivato presso Istituti Tecnici per le attività sociali)

Finalità: offrire agli studenti l'opportunità di apprendere tre lingue straniere e fornire una formazione culturale e una preparazione linguistica che tengono conto delle esigenze sia di coloro che continueranno gli studi sia di coloro che entreranno nel mondo del lavoro

Durata: 5 anni.

Orario settimanale: poiché si tratta di un indirizzo autonomo si rinvia, per quanto riguarda il quadro orario, al sito web degli istituti in cui è attivato.

Titolo rilasciato: diploma di istruzione secondaria di secondo grado ad indirizzo linguistico che consente l'iscrizione a tutti i corsi di laurea triennali.

Liceo Linguistico autonomo

Finalità: consentire agli studenti di sviluppare un approccio pluridisciplinare alle materie oggetto di studio. Il curriculum, oltre allo studio del latino, prevede l'incremento delle ore dedicate allo studio delle lingue e una diversa distribuzione delle discipline nell'arco del quinquennio. Sin dal primo anno di corso è prevista la presenza del lettore di madrelingua.

La formazione è completata dalla presenza nel curriculum di materie quali la matematica e le scienze sperimentali, da un lato e della filosofia, storia, diritto e arte, dall'altro.

Durata: 5 anni.

Orario settimanale: poiché si tratta di un indirizzo autonomo si rinvia, per quanto riguarda il quadro orario, al sito web degli istituti in cui è attivato.

Titolo rilasciato: diploma di istruzione secondaria di secondo grado ad indirizzo linguistico che consente l'iscrizione a tutti i corsi di laurea triennali.

Liceo Linguistico

Finalità: approfondire lo studio delle lingue e delle culture straniere. Si articola in un biennio e in un triennio; mantenendo un impianto di tipo liceale, caratterizzandosi per la presenza di tre lingue straniere (la terza lingua viene introdotta nel triennio) e dell'informatica. Viene attivato nelle scuole non statali.

Durata: 5 anni.

Orario settimanale:

Titolo rilasciato: diploma di istruzione secondaria di secondo grado ad indirizzo linguistico che consente l'iscrizione a tutti i corsi di laurea triennali.

Liceo Europeo Indirizzo Linguistico Moderno e Giuridico Economico

Finalità: mira a una formazione globale del sapere nell'ambito di una sensibilità interculturale. Prevede tre indirizzi: **Linguistico Moderno**, **Giuridico Economico** e **Artistico Letterario**, ed è attivato in scuole non statali.

Durata: 5 anni.

Orario settimanale: da 31 a 32 ore.

Titolo rilasciato: diploma di istruzione secondaria di secondo grado e ad indirizzo linguistico che consente l'iscrizione a tutti i corsi di laurea triennali.

Quadro orario del Liceo Linguistico Europeo

Materie d'insegnamento	Classi e ore				
	1 [^]	2 [^]	3 [^]	4 [^]	5 [^]
Area comune					
Educazione Fisica	2	2	2	2	2
Religione/Materia alternativa	1	1	1	1	1
Italiano	5	5	4	4	4
Lingua Straniera I	4	4	4	4	4
Lingua Straniera II	3	3	4	4	4
Latino	2	2	-	-	-
Matematica ed Informatica	5	5	3	3	3
Filosofia	-	-	2	2	2
Fisica	-	-	2	2	2
Scienze	-	-	2	2	2
Storia	-	-	2	2	2
Totale ore Area comune	22	22	26	26	26
Indirizzo Linguistico Moderno					
Storia, Geografia, Educazione civica	4	4	-	-	-
Lingua Straniera III	3	3	4	4	4
Arte	2	2	2	2	2
Totale ore d'indirizzo	9	9	6	6	6
Indirizzo Giuridico Economico					
Discipline Giuridico Economiche*	4	4	-	-	-
Diritto ed Economia Politica*	-	-	4	4	4
Storia, Geografia, Educazione civica	3	3			
Latino	-	-	2	2	2
Arte	2	2	-	-	-
Totale ore d'indirizzo	9	9	6	6	6
Indirizzo Artistico-Letterario					
Storia, Geografia, Educazione civica	4	4	-	-	-
Linguaggio visuale	3	3			
Arte	2	2			
Latino	-	-	2	2	2
Discipline artistiche			4	4	4
Totale ore d'indirizzo	9	9	6	6	6



4 Liceo Scientifico

Liceo Scientifico tradizionale

Finalità: sviluppare un percorso culturale armonico, che preveda, accanto allo studio delle discipline umanistiche (italiano, latino, storia, filosofia, arte), l'approfondimento dello studio delle discipline scientifiche (matematica, fisica, scienze).

Durata: 5 anni.

Orario settimanale: da 25 a 30 ore.

Titolo rilasciato: diploma di istruzione secondaria di secondo grado ad indirizzo scientifico che consente l'iscrizione a tutti i corsi di laurea triennali.

Quadro orario del Liceo Scientifico

Materie d'insegnamento	Classi e ore				
	1 [^]	2 [^]	3 [^]	4 [^]	5 [^]
Lingua e Lettere Italiane	4	4	4	3	4
Lingua e Lettere Latine	4	5	4	4	3
Lingua e Letteratura Straniera	3	4	3	3	4
Storia ed Educazione Civica	3	2	2	2	3
Geografia	2	-	-	-	-
Filosofia	-	-	2	3	3
Scienze Naturali, Chimica e Geografia	-	2	3	3	2
Fisica	-	-	2	3	3
Matematica	5	4	3	3	3
Disegno	1	3	2	2	2
Religione	1	1	1	1	1
Educazione Fisica	2	2	2	2	2
Totale ore settimanali	25	27	28	29	30

Gli indirizzi del liceo scientifico

Liceo Scientifico con seconda lingua straniera quinquennale (C.M. 198)

Finalità: le finalità sono le stesse del percorso tradizionale ma viene potenziato lo studio delle lingue straniere con l'introduzione dello studio di una seconda lingua in modo intensivo. Nel triennio vengono adottati gli stessi programmi Brocca sia per la prima che per la seconda lingua straniera.

Durata: 5 anni.

Orario settimanale: da 25 a 30 ore. Il carico orario settimanale è di tre ore per la prima lingua in ciascun anno di corso, mentre la seconda lingua viene insegnata per quattro ore settimanali nel biennio e per tre ore settimanali nel triennio.

Titolo rilasciato: diploma di istruzione secondaria di secondo grado ad indirizzo scientifico che consente l'iscrizione a tutti i corsi di laurea triennali.

Liceo Scientifico con disegno e storia dell'arte (C.M. 295)

Finalità: sebbene le finalità siano le stesse del Liceo Scientifico tradizionale, un numero più alto di ore dedicate allo studio delle tecniche del disegno e della storia dell'arte offre l'opportunità allo studente di approfondire le modalità attraverso le quali si realizza il processo della percezione, la storia dell'arte, di conoscere le modalità di sviluppo dei movimenti artistici.

Durata: 5 anni.

Orario settimanale: da 25 a 30 ore.

Titolo rilasciato: diploma di istruzione secondaria di secondo grado ad indirizzo scientifico che consente l'iscrizione a tutti i corsi di laurea triennali.

Liceo Scientifico con Scienze Naturali (C.M. 640)

Finalità: rispetto al Liceo Scientifico tradizionale, il maggior numero di ore dedicate alle attività di laboratorio favorisce atteggiamenti improntati al rigore, alla consuetudine a procedimenti logici e,

soprattutto nel biennio, facilita il passaggio da abilità concrete a quelle logico-formali. Nel triennio i contenuti e i metodi vertono anche su aspetti teorici di Biologia, Chimica, Scienze della Terra.

Durata: 5 anni.

Orario settimanale: da 25 a 30 ore.

Titolo rilasciato: diploma di istruzione secondaria di secondo grado ad indirizzo scientifico che consente l'iscrizione a tutti i corsi di laurea triennali.

Liceo Scientifico con P.N.I. (Piano Nazionale Informatica) matematica e fisica

Finalità: rispetto al Liceo Scientifico tradizionale, l'introduzione dell'informatica, in funzione strumentale, nello studio della Matematica e della Fisica, consente di approfondire e sviluppare i programmi delle due discipline; la Fisica viene introdotta già nel biennio. Attraverso questo tipo di percorso lo studente può sviluppare la propensione allo sviluppo dei procedimenti logici e alle abilità logico-formali.

Durata: 5 anni.

Orario settimanale: da 25 a 30 ore.

Titolo rilasciato: diploma di istruzione secondaria di secondo grado ad indirizzo scientifico che consente l'iscrizione a tutti i corsi di laurea triennali.

Liceo Scientifico Progetto Brocca: Indirizzo Scientifico e Scientifico Tecnologico

Finalità: il progetto Brocca articola il Liceo Scientifico in due indirizzi scientifico e scientifico-tecnologico. Rispetto all'indirizzo tradizionale, il progetto Brocca potenzia lo studio della Storia dell'Arte, il Diritto ed Economia nel biennio iniziale, la Matematica, l'Informatica, la Fisica e le Scienze naturali. Il fine è realizzare il legame tra Scienza e tradizione umanistica del sapere.

Durata: 5 anni.

Orario settimanale: 34 ore.

Titolo rilasciato: diploma di istruzione secondaria di secondo grado ad indirizzo scientifico che consente l'iscrizione a tutti i corsi di laurea triennali.

Quadro orario del Liceo Scientifico Brocca

Materie d'insegnamento	Classi e ore				
	1 [^]	2 [^]	3 [^]	4 [^]	5 [^]
Educazione Fisica	2	2	2	2	2
Religione/Materia alternativa	1	1	1	1	1
Italiano	5	5	4	4	4
Lingua Straniera	3	3	3	3	3
Latino	4	4	3	3	3
Arte e/o Musica	2	2	-	-	-
Storia dell'Arte	-	-	2	2	2
Storia	2	2	2	2	2
Filosofia	-	-	2	3	3
Diritto ed Economia	2	2	-	-	-
Geografia	2	2	-	-	-
Matematica e Informatica (a) (solo 1 ^o e 2 ^o)	5	5	6	6	5
Scienze della Terra	3	-	-	-	2
Biologia	-	3	3	2	2
Laboratorio Fisica/Chimica	3	3	-	-	-
Fisica	-	-	4	3	3
Chimica	-	-	2	3	2
Totale ore settimanali	34	34	34	34	34

Quadro orario del Liceo Scientifico Tecnologico Brocca

Materie d'insegnamento	Classi e ore				
	1 [^]	2 [^]	3 [^]	4 [^]	5 [^]
Educazione Fisica	2	2	2	2	2
Religione/Materia alternativa	1	1	1	1	1

Italiano	5	5	4	4	4
Lingua Straniera	3	3	3	3	3
Storia	2	2	2	2	3
Filosofia	-	-	2	3	3
Diritto ed Economia	2	2	-	-	-
Geografia	3	-	-	-	-
Matematica (comprensiva di Informatica nel I°e II° anno)	5	5	4	4	4
Informatica e Sistemi Automatici	-	-	3	3	3
Scienze della Terra	3	-	-	2	2
Biologia	-	3	-	-	-
Biologia e Laboratorio	-	-	4	2	2
Laboratorio Fisica/Chimica	5(3)	5(3)	-	-	-
Fisica e Laboratorio	-	-	4	3	4
Chimica e Laboratorio	-	-	3	3	3
Tecnologia e Disegno	3	6	-	-	-
Disegno	-	-	2	2	-
Totale ore settimanali	34	34	34	34	34

Liceo Scientifico Progetto Brocca autonomo

E' una variante dell'Indirizzo precedente attivato con autorizzazione ministeriale da alcune scuole. Per il quadro orario si rinvia al sito web degli istituti in cui è attivato l'indirizzo.

Liceo Scientifico Tecnologico Progetto Brocca autonomo

E' una variante dell'Indirizzo precedente attivato con autorizzazione ministeriale da alcune scuole. Per il quadro orario si rinvia al sito web degli istituti in cui è attivato l'indirizzo.

Liceo Scientifico autonomo

Finalità: l'obiettivo è offrire allo studente l'opportunità di approfondire il sapere scientifico senza tralasciare la cultura filosofico-letteraria, evidenziando così il legame tra scienza e tradizione umanistica del sapere. Si tratta di una sperimentazione autonoma attivata con autorizzazione ministeriale

Durata: 5 anni.

Orario settimanale: poiché si tratta di un indirizzo autonomo si rinvia, per quanto riguarda il quadro orario, al sito web degli istituti in cui è attivato.

Titolo rilasciato: diploma di istruzione secondaria di secondo grado ad indirizzo scientifico che consente l'iscrizione a tutti i corsi di laurea triennali.

Liceo Scientifico Biologico Salute - Ambiente: progetto "Aretusa"

Finalità: le finalità del Liceo Scientifico Progetto Aretusa, attivato nelle Scuole non Statali, sono essenzialmente: studiare l'ambiente in funzione della salute dell'uomo; considerare i fattori che caratterizzano l'ambiente, sviluppare competenze ed atteggiamenti che abilitano i giovani ad intervenire sulla qualità della vita, del lavoro e dell'ambiente.

Durata: 5 anni.

Orario settimanale: da 33 a 35 ore

Titolo rilasciato: diploma di istruzione secondaria di secondo grado e ad indirizzo scientifico che consente l'iscrizione a tutti i corsi di laurea triennali.

Quadro orario dell'Indirizzo Biologico Salute e Ambiente "Aretusa"

Materie d'insegnamento	Classi e ore				
	1 [^]	2 [^]	3 [^]	4 [^]	5 [^]
Educazione Fisica	2	2	2	2	2
Religione/Materia alternativa	2	2	2	2	2



Italiano	4	4	4	4	4
Lingua Straniera	3	3	3	3	3
Storia	3	3	3	3	3
Latino	3	3	2	2	2
Diritto ed Economia	2	2	-	-	-
Geografia	3	-	-	-	-
Filosofia	-	-	3	3	3
Matematica e Informatica	5	5	4	4	4
Scienze della Terra	-	-	-	-	3
Biologia	-	3	-	-	-
Fisica e laboratorio	3	3	3	3	-
Chimica e Laboratorio	3	3	3	3**	3**
Chimica organica, biorganica e laboratorio	-	-	-	3*	3*
Biologia ed Ecologia **	-	-	3**	3**	3**
Microbiologia e Igiene*	-	-	3*	3*	3*
Anatomia e Fisiologia*	-	-	3*	3*	3*
Ambiente Urbano e Beni Culturali**	-	-	3**	3**	3**
Totale ore settimanali	33	33	35	35	35

* solo per l'indirizzo salute

** solo per l'indirizzo ambiente

5 Liceo Pedagogico-Sociale

Liceo Pedagogico-Sociale (Indirizzo C.M. 27/91)

Finalità: fornire una solida formazione culturale in funzione della prosecuzione degli studi e nel contempo orientare verso attività rivolte del settore "sociale" con particolare riferimento agli aspetti relazionali e alla comunicazione. A questo proposito centrale è il ruolo formativo delle scienze umane, in particolare della pedagogia e della psicologia.

Durata: 5 anni.

Orario settimanale: 35 ore

Titolo rilasciato: diploma di istruzione secondaria di secondo grado ad indirizzo magistrale che consente l'iscrizione a tutti i corsi di laurea triennali.

Quadro orario del Liceo Pedagogico-Sociale (Indirizzo C.M. 27/91)

Materie d'insegnamento	Classi e ore				
	1^	2^	3^	4^	5^
Educazione Fisica	2	2	3	3	2
Religione/Materia alternativa	1	1	1	2	1
Italiano	5	5	4	4	4
Lingua Straniera	3	3	3	3	3
Latino	3	3	2	2	2
Disegno e ling. art. vis.	2	2	-	-	-
Disegno e Storia dell'Arte	-	-	2	2	2
Storia -Geografia	3	3	-	-	-
Storia	-	-	3	2	3
Filosofia	-	-	3	2	3
Scienze dell'educazione	3	3	-	-	-
Ed. giuridica economica	2	2	-	-	-
Educazione musicale	2	2	2	2	-
Psicologia generale e psicologia sociale	-	-	2	2	3
Pedagogia	-	-	3	2	3
Matematica con Informatica	4	4	3	3	3
Biologia, Chimica, Scienze della terra	3	3	2	2	2
Fisica	2	2	2	2	2
Metodologia esercitazioni didattiche	-	-	-	2	2



Totale ore settimanali	35	35	35	35	35
-------------------------------	-----------	-----------	-----------	-----------	-----------

Liceo Socio-Psico-Pedagogico Brocca

Finalità: fornire una buona preparazione di base per i futuri esperti nel campo delle scienze umane e sociali. L'asse portante è costituito dalle discipline dell'area delle scienze umane e sociali; la realizzazione di attività di laboratorio mira a garantire agli allievi l'acquisizione di elementi di orientamento professionale nel campo sociologico, psicologico e pedagogico, in quanto chiamati a sviluppare le proprie capacità progettuali.

Durata: 5 anni.

Orario settimanale: 34 ore

Titolo rilasciato: diploma di istruzione secondaria superiore ad indirizzo magistrale che consente l'iscrizione a tutti i corsi di laurea triennali.

Quadro orario del Liceo Socio-Psico-Pedagogico Brocca

Materie d'insegnamento	Classi e ore				
	1 [^]	2 [^]	3 [^]	4 [^]	5 [^]
Educazione Fisica	2	2	2	2	2
Religione/Materia alternativa	1	1	1	1	1
Italiano	5	5	4	4	4
Lingua Straniera	3	3	3	3	3
Latino	4	4	3	3	2
Arte e/o Musica	2	2	-	-	-
Storia dell'Arte o Musica	-	-	2	2	2
Storia	2	2	2	2	3
Filosofia	-	-	3	3	3
Diritto ed Economia	2	2	-	-	-
Diritto e Legislazione Sociale	-	-	-	-	3
Psicologia	-	-	2	2	-
Pedagogia	-	-	3	3	3
Sociologia	-	-	2	2	-
Elementi di Psicologia Sociale e Statistica	4	4	-	-	-
Geografia	2	2	-	-	-
Matematica e Informatica (a)	4	4	3	3	3
Scienze della Terra	3	-	-	-	-
Biologia	-	3	-	-	3
Fisica	-	-	-	4	-
Chimica	-	-	4	-	-
Metodologia della Ricerca Socio-Psico-Pedagogica	-	-	-	-	2
Totale ore settimanali	34	34	34	34	34

Liceo Socio-Psico-Pedagogico Brocca autonomo

E' una variante dell'Indirizzo precedente attivata con autorizzazione ministeriale da alcune scuole. Per il quadro orario si rinvia al sito web degli istituti in cui è attivato l'indirizzo.

Liceo delle Scienze Sociali

Finalità: sviluppare negli studenti, anche attraverso apposite esperienze di stage, una buona preparazione idonea all'ambito professionale dei servizi, in particolare dei servizi sociali o socio-educativi. Particolare attenzione è rivolta all'aspetto della progettazione e della organizzazione degli interventi, oltre a quello della ricerca sociale. L'area professionale interessata è ampia e comprende settori quali le pubbliche relazioni, la mediazione culturale, le attività di animazione o di organizzazione delle biblioteche.

Durata: 5 anni.

Orario settimanale: 30 ore

Titolo rilasciato: diploma di istruzione secondaria di secondo grado ad indirizzo magistrale che consente l'iscrizione a tutti i corsi di laurea triennali.

Quadro orario del Liceo delle Scienze Sociali

Area di equivalenza

Materie d'insegnamento

Classi e ore

	1 [^]	2 [^]	3 [^]	4 [^]	5 [^]
Lingua Italiana	4	4	4	4	4
Storia (a)	3(1)*	3(1)*	3(1)*	3(1)*	3(1)*
Diritto ed Economia (a)	2(1)*	2(1)*	2(1)*	2(1)*	2(1)*
Lingua Straniera I	3	3	2	2	2
Matematica	3	3	3	3	3
Scienze della Terra	2	2	-	-	-
Linguaggi non verbali e multimediali (b)	2(1)*	2(1)*	-	-	-
Religione/Materia alternativa	1	1	1	1	1
Educazione Fisica	2	2	-	-	-
Educazione Motoria	-	-	2	2	2
Totale ore settimanali	20	20	-	-	-

Area dell'Integrazione

Materie d'insegnamento

Classi e ore

	1 [^]	2 [^]	3 [^]	4 [^]	5 [^]
Committenza Locale	2	2	2	2	2

Area di Indirizzo

Materie d'insegnamento

Classi e ore

	1 [^]	2 [^]	3 [^]	4 [^]	5 [^]
Scienze Sociali (c)	5	5	6(1)*	6(1)*	6(1)*
Lingua Straniera II	2	2	3	3	3
Filosofia (c)	-	-	3(1)*	3(1)*	3(1)*
Scienze Complementari	-	-	1	1	1
Matematica	1	1	-	-	-
Totale ore settimanali*	30	30	30	30	30

*Il totale è ottenuto non calcolando le 2 ore medie settimanali svolte dai docenti in compresenza.

(a) 1 h di compresenza tra diritto ed economia e storia

(b) 1 h di compresenza con tutte le discipline

(c) 1 h di compresenza tra filosofia e scienze sociali

Liceo delle Scienze Sociali – Indirizzo autonomo

E' una variante dell'Indirizzo precedente attivata con autorizzazione ministeriale da alcune scuole. Per il quadro orario si rinvia al sito web degli istituti in cui è attivato l'indirizzo.

Liceo delle Scienze Umane

Finalità: favorire la crescita delle competenze e delle conoscenze degli studenti, contemplando la presenza contemporanea di tre aree: artistica, musicale, psicologica. L'area musicale e quella artistica, sviluppano competenze di lettura e conoscenza critica delle espressioni artistiche, e mirano ad affinare il senso estetico. L'area della psicologia pone al centro lo studio delle dinamiche attraverso le quali l'individuo elabora le sue risposte comportamentali e si relaziona con il contesto sociale. L'impostazione del curriculum non esclude una particolare cura per tutto ciò che riguarda la comunicazione attraverso strumenti multimediali.

Durata: 5 anni.

Orario settimanale: 30 ore

Titolo rilasciato: diploma di istruzione secondaria di secondo grado ad indirizzo magistrale che consente l'iscrizione a tutti i corsi di laurea triennali.

Progetto Egeria



Finalità: il progetto “Egeria” ha l’obiettivo di formare i futuri formatori ed educatori. Il piano di studi, pur accogliendo le istanze culturali indispensabili alla formazione generale dei giovani, promuove anche la maturazione nel campo specifico di attività professionali relative alle comunità infantili e agli asili nido.

Durata: 5 anni.

Orario settimanale: 33 ore

Titolo rilasciato: diploma di istruzione secondaria superiore ad indirizzo magistrale che consente l’iscrizione a tutti i corsi di laurea triennali.

Quadro orario del Progetto Egeria

Materie d’insegnamento	Classi e ore				
	1 [^]	2 [^]	3 [^]	4 [^]	5 [^]
Religione	2	1	2	2	2
Italiano	4	4	4	4	4
Lingua straniera - inglese	3	3	3	3	3
Storia – Educazione civica	2	2	2	2	2
Geografia	2	3	-	-	-
Matematica	4	3	3	3	3
Fisica	2	2	2	-	-
Scienze	3	2	2	2	3
Filosofia	-	-	2	2	3
Pedagogia	2	2	3	3	3
Sociologia	2	2	-	-	-
Psicologia	-	2	2	2	3
Educazione all’immagine e attività grafico pittoriche	2	2	2	2	2
Educazione musicale	2	2	2	2	
Educazione fisica	2	2	2	3	2
Elementi di metodologia e tirocinio	1	1	2	3	3
Totale ore settimanali	33	33	33	33	33

6 Liceo della Comunicazione

Finalità: il Liceo della Comunicazione è attivato nelle Scuole non Statali ed ha come obiettivo privilegiare in ogni area il rapporto comunicativo, avvalendosi dell’uso sistematico e trasversale alle varie discipline delle nuove tecnologie informatiche e telematiche. Comprende diverse opzioni; per ciascuna delle quali sono previste sia discipline di area comune sia discipline caratterizzanti:

Sociale: l’opzione sociale ha l’obiettivo di analizzare la complessità di rapporti interpersonali;

Civiltà comparate: ha lo scopo di sensibilizzare i giovani ad una visione mondiale della società umana e della cultura, di favorire la prosecuzione dell’università degli studi sociali, letterari e linguistici;

Beni culturali: l’opzione beni culturali è rivolta soprattutto ai giovani interessati alla conoscenza ed alla tutela del patrimonio artistico-culturale;

Ambientale: mira a sensibilizzare i giovani al rispetto ed alla tutela dell’ambiente. Le discipline caratterizzanti sono le Scienze naturali, la Fisica, la Geografia, il Diritto ed Economia;

Sportiva: si rivolge a coloro che vogliono iscriversi ai corsi sostitutivi della Facoltà di Scienze motorie, discipline caratterizzanti sono l’Educazione fisica e sportiva, le Scienze naturali, le Lingue straniere;

Comunicazioni tecnologiche: ha l’obiettivo di formare gli studenti nella comunicazione nelle sue varie forme, in particolare, rispetto alle nuove tecnologie e il loro uso come mezzo di educazione anche a distanza, come strumento nella ricerca linguistica, letteraria e logica. Sono quindi potenziati gli insegnamenti di informatica, comunicazioni tecnologiche, fisica, matematica ed è prevista l’introduzione di uno specifico corso di *Sistemi di elaborazione e trasmissione dati*;

Spettacolo: è idoneo ai giovani che mostrano sensibilità per le arti dello spettacolo. Particolare attenzione viene rivolta a discipline quali musica, teatro, cinema, radio e televisione.

Durata: 5 anni.

Orario settimanale: da 29 a 31 ore

Titolo rilasciato: diploma di istruzione secondaria di secondo grado ad indirizzo scientifico che consente l'iscrizione a tutti i corsi di laurea triennali.

Materie d'Insegnamento	Sociale					Civiltà comparate				
	1 [^]	2 [^]	3 [^]	4 [^]	5 [^]	1 [^]	2 [^]	3 [^]	4 [^]	5 [^]
Religione	1	1	1	1	1	1	1	1	1	1
Ed. fisica e sportiva	2	2	2	2	2	2	2	2	2	2
Italiano	5	4	4	3	4	5	4	4	3	4
Geografia	2	2	-	-	-	2	2	-	-	-
1 ^a Lingua straniera	3	3	3	3	3	3	3	3	3	3
2 ^a Lingua straniera	-	-	-	-	-	4	4	3	3	3
Disegno e storia dell'arte	2	2	1	1	2	2	2	1	1	2
Storia	2	2	2	2	2	2	2	2	2	2
Filosofia	-	-	2	2	3	-	-	2	2	3
Diritto/Economia	-	-	2	2	2	-	-	2	2	2
Matematica	4	3	3	3	3	4	3	3	3	3
Fisica	-	-	3	3	-	-	-	3	3	-
Scienze naturali/Chimica	-	2	2	3	3	-	2	2	3	3
Informatica e comunicazioni tecnologiche	2	2	-	-	-	2	2	-	-	-
Latino	3	3	-	-	-	3	3	-	-	-
Musica	2	2	1	1	1	-	-	-	-	-
Sociologia/Psicologia/Pedagogia	-	-	4	3	4	-	-	-	-	-
Educazione al sociale	2	2	-	-	-	-	-	-	-	-
Civiltà comparate	-	-	-	-	-	-	-	2	2	2
Totale ore settimanali	30	30	30	29	30	30	30	30	30	30

Materie d'Insegnamento	Beni culturali					Ambientale				
	1 [^]	2 [^]	3 [^]	4 [^]	5 [^]	1 [^]	2 [^]	3 [^]	4 [^]	5 [^]
Religione	1	1	1	1	1	1	1	1	1	1
Ed. fisica e sportiva	2	2	2	2	2	2	2	2	2	2
Italiano	5	4	4	3	4	5	4	4	3	4
Geografia	2	2	2	2	2	2	2	2	2	2
1 ^a Lingua straniera	3	3	3	3	3	3	3	3	3	3
2 ^a Lingua straniera	-	-	-	-	-	-	-	-	-	-
Disegno e storia dell'arte	4	4	3	3	4	2	2	1	1	2
Storia	2	2	2	2	2	2	2	2	2	2
Filosofia	-	-	2	2	3	-	-	2	2	3
Diritto/Economia	-	-	2	2	2	-	-	2	2	3
Matematica	4	3	3	3	3	4	3	3	3	3
Fisica	-	-	3	3	-	2	2	3	3	2
Scienze naturali/Chimica	-	2	2	3	3	2	4	4	5	3
Informatica e comunicazioni tecnologiche	2	2	-	-	-	2	2	-	-	-
Latino	3	3	-	-	-	-	-	-	-	-
Musica	-	-	-	-	-	-	-	-	-	-
Sociologia/Psicologia/Pedagogia	-	-	-	-	-	-	-	-	-	-
Educazione ambientale	-	-	-	-	-	2	2	-	-	-
Educazione al sociale	-	-	-	-	-	-	-	-	-	-
Totale ore settimanali	28	28	29	29	29	29	29	29	29	30

Materie d'Insegnamento	Sportiva					Comunicazioni tecnologiche				
	1 [^]	2 [^]	3 [^]	4 [^]	5 [^]	1 [^]	2 [^]	3 [^]	4 [^]	5 [^]
Religione	1	1	1	1	1	1	1	1	1	1



Ed. fisica e sportiva	5	4	4	4	4	2	2	2	2	2
Italiano	5	4	4	3	4	5	4	4	3	4
Geografia	2	2	-	-	-	2	2	-	-	-
1 ^a Lingua straniera	3	3	3	3	3	3	3	3	3	3
2 ^a Lingua straniera	-	-	3	3	3	-	-	-	-	-
Disegno e storia dell'arte	2	2	1	1	2	2	2	1	1	2
Storia	2	2	2	2	2	2	2	2	2	2
Filosofia	-	-	2	2	3	-	-	2	2	3
Diritto/Economia	-	-	2	2	2	-	-	2	2	2
Matematica	4	3	3	3	3	5	4	4	3	3
Fisica	-	-	3	3	-	2	2	3	3	2
Scienze naturali/Chimica	2	4	2	3	3	-	2	2	3	3
Informatica e comunicazioni tecnologiche	2	2	-	-	-	4	4	2	2	2
Musica	2	2	1	-	-	-	-	-	-	-
Sistemi di elaborazione	-	-	-	-	-	-	-	2	3	2
Totale ore settimanali	30	29	31	30	30	28	28	30	30	31

Materie d'Insegnamento	Spettacolo				
	1 [^]	2 [^]	3 [^]	4 [^]	5 [^]
Religione	1	1	1	1	1
Ed. fisica e sportiva	2	2	2	2	2
Italiano	5	4	4	3	4
Geografia	2	2	-	-	-
1 ^a Lingua straniera	3	3	3	3	3
Disegno e storia dell'arte	2	2	2	2	3
Storia	2	2	2	2	2
Filosofia	-	-	2	2	3
Diritto/Economia	-	-	2	2	2
Matematica	4	3	3	3	3
Fisica	-	-	3	3	-
Scienze naturali/Chimica	-	2	2	3	3
Informatica e comunicazioni tecnologiche	2	2	-	-	-
Musica	2	2	2	2	2
Teatro/Cinema/Radio/TV	3	3	2	2	2
Totale ore settimanali	28	28	30	30	30

Curricoli dell'Autonomia

Il Progetto riformatore raccoglie le indicazioni delle precedenti sperimentazioni, in particolare della Commissione Brocca e del Piano Nazionale per l'Informatica.

Il percorso di studio previsto dal Progetto è articolato in un **Biennio** e in un **Triennio**.

Il **Biennio** risponde all'esigenza di una formazione di base il più possibile orientativa; infatti, la sua struttura consente una maggiore equivalenza nella formazione generale di tutti i curricoli. È articolato in tre aree:

- **l'area di equivalenza** (che prevede insegnamenti comuni agli altri indirizzi e ordini di studio dell'intera scuola secondaria superiore) in modo che, pur nella necessaria differenziazione di contenuti ed obiettivi, sono possibili, in caso di ripensamento, i passaggi ad altro indirizzo in modo più agevole;
- **l'area di indirizzo**, che individua l'indirizzo di riferimento dell'istruzione liceale; si tratta di un insieme di discipline che costituiscono il necessario supporto al successivo triennio.
 - ✧ Liceo classico: latino e greco
 - ✧ Liceo linguistico: latino, seconda e terza lingua straniera
 - ✧ Liceo scientifico: latino, laboratorio di fisica e chimica
 - ✧ Liceo delle scienze sociali: latino, elementi di sociologia e psicologia.

- l'**area dell'integrazione**, pari a due ore settimanali, che ciascun istituto, in relazione ai propri obiettivi connessi con le finalità formative ed il raccordo con il territorio, programma e realizza autonomamente.

Il **Triennio** si caratterizza per l'integrazione tra formazione generale e di settore e un'organizzazione per moduli delle discipline. Si articola in:

- un'**area di indirizzo**, che definisce l'indirizzo specifico - si tratta di un insieme di insegnamenti che costituiscono le discipline caratterizzanti l'indirizzo;
- un'**area dell'integrazione**, che ciascun istituto, in relazione ai propri obiettivi correlati con le finalità formative ed il raccordo con il territorio, programma e realizza autonomamente. Viene rafforzato l'indirizzo stesso con un'altra disciplina individuata del consiglio di classe, ma possono essere introdotte anche discipline caratterizzanti altri indirizzi al fine di facilitare il passaggio verso un altro indirizzo.

Quadro orario dei Curricoli dell'Autonomia - Biennio

Area di Equivalenza

Materie d'Insegnamento	orario biennale
Religione/Materia alternativa	66
Italiano	264
Storia	198
Lingua Straniera	198
Matematica	198
Diritto/Economia (a)	132
Scienze Naturali (b)	132
Linguaggi Non Verbali e Multimediali (c)	132
Educazione Fisica	132

(a) Un'ora di Storia e un'ora di Diritto sono gestite in compresenza.

(b) Un anno Scienze della Terra e un anno Biologia ovvero con moduli semestrali.

(c) 33 ore sono gestite dall'insegnante della disciplina, mentre le altre 33 in compresenza con tutte le altre discipline.

Area dell'Integrazione

orario biennale
Totale ore settimanali
132

Area di Indirizzo

orario biennale

Materie d'Insegnamento	Linguistico	Scientifico	Scientifico-Tecnologico	Classico
Latino	231	198		264
Greco				264
Lingua Straniera II	231			
Lingua Straniera III	66			
Matematica		132	198	
Laboratorio Chimica/Fisica		198	165	

Quadro orario dei Curricoli dell'Autonomia – Triennio

orario triennale

Materie d'Insegnamento	Indirizzo linguistico	Indirizzo classico
Religione/Materia alternativa	99	99
Italiano	396	396
Storia	263 (a)	264 (a)
Filosofia	263(b)	264(c)
Latino	165	396(e)
Greco		297
Storia arte	198(d)	198
Lingua straniera 1	333	297
Lingua straniera 2	333	

Lingua straniera 3	333	
Matematica e fisica	333	396
Scienze naturali	132	165
Educazione motoria	198	198
Area dell'integrazione	198	198

- (a) di cui 1h settimanale di compresenza tra Storia e un'altra disciplina
 (b) di cui 1h settimanale di compresenza tra Filosofia e un'altra disciplina
 (c) di cui 1h settimanale di compresenza tra Filosofia e un'altra disciplina
 (d) di cui 1h settimanale di compresenza tra Storia dell'arte e un'altra disciplina
 (e) di cui 1h settimanale di compresenza tra Latino e un'altra disciplina

Materie d'Insegnamento	Indirizzo scientifico- tecnologico	Indirizzo scientifico
Religione/Materia alternativa	99	99
Italiano	396	396
Storia	297 (a)	264 (b)
Filosofia	264 (c)	264 (c)
Latino		198
Fisica	297	264
Storia dell'arte		132 (d)
Lingua straniera	297 (e)	165
Lingua straniera		297
Informatica	264 (f)	
Matematica	396	497
Scienze naturali		396
Disegno e tecnologia	198 (g)	
Scienze della terra, chimica e biologia	330 (h)	
Educazione motoria	198	198
Area dell'integrazione	198	198

- (a) di cui 1h settimanale di compresenza tra Storia e un'altra disciplina
 (b) di cui 1h settimanale in compresenza con Filosofia
 (c) di cui 1h settimanale di compresenza tra Filosofia e un'altra disciplina
 (d) di cui 1h settimanale di compresenza tra Storia dell'arte e un'altra disciplina
 (e) di cui un'ora settimanale di compresenza tra Lingua straniera e un'altra disciplina
 (f) di cui un'ora settimanale in compresenza tra Informatica e un'altra disciplina
 (g) di cui un'ora settimanale di compresenza tra Disegno e tecnologia e un'altra disciplina
 (h) di cui 1h settimanale di compresenza tra Scienze della Terra e un'altra disciplina